



Organisation der Arbeitswelt Wald Zürich Schaffhausen
c/o Amt für Landschaft und Natur / Abteilung Wald, Zürich

Forstwartausbildung in den Kantonen ZH + SH

Elternabend 1FO 16a/16b

Roman Schnyder/ Hansjakob Tobler

Winterthur / 16. Januar 2017



Baudirektion
Amt für Landschaft und Natur
Abteilung Wald
Staatswald und Ausbildung



Organisation der Arbeitswelt Wald Zürich Schaffhausen
c/o Amt für Landschaft und Natur / Abteilung Wald, Zürich



Roman Schnyder
Vorsitz OdA Wald ZH-SH
Forstl. Ausbildungsbeauftragter ZH



Hansjakob Tobler
Rechnungswesen OdA Wald ZH-SH
Berufsinspektor Forstwarte

Inhaltsübersicht

1. Organisation / Übersicht
2. Aufgaben / Finanzen
3. Zielsetzungen der Forstwartausbildung
4. Waldberufe – Perspektive inklusive
5. Überbetriebliche Kurse (Kursspiegel) –
Hansjakob Tobler

Organisation

Grundbildung ist Verbundaufgabe:

Bund (SBFI) - Kanton (MBA) - OdA Wald CH

OdA = Organisationen der Arbeitswelt:

- WaldSchweiz und FUS als Arbeitgeberverband
- VSF als Arbeitnehmerverband
- Bildungszentren Wald Lyss + Maienfeld

Organisation der Arbeitswelt

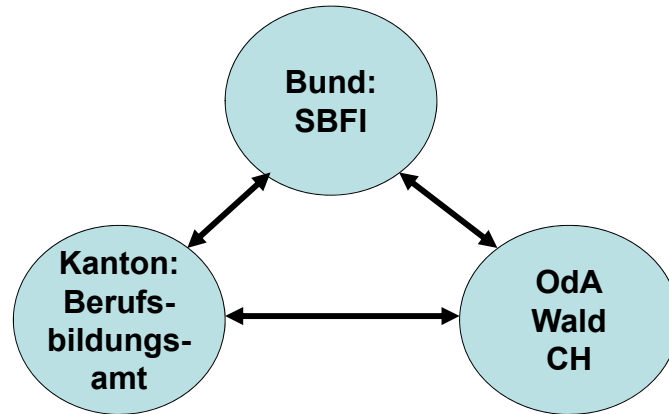

Auf Kantonsstufe

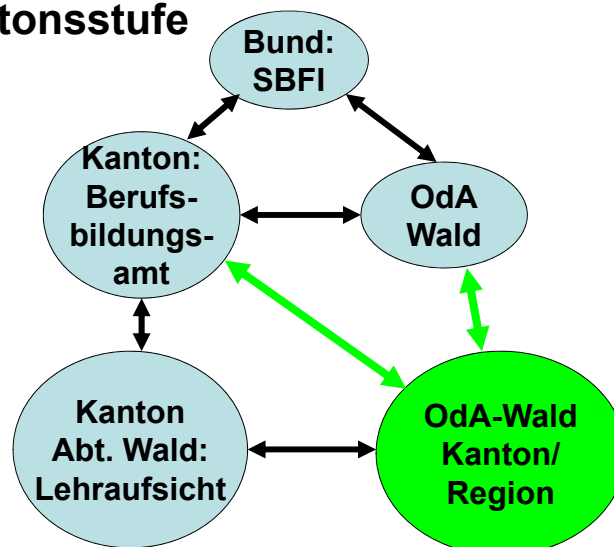



Organisation der Arbeitswelt Wald Zürich Schaffhausen
c/o Amt für Landschaft und Natur / Abteilung Wald, Zürich

OdA Wald Zürich und Schaffhausen:

- Träger: Arbeitnehmer-, Arbeitgeberverbände
Kantone (Abt. Wald, Kantonsforstamt SH)
- Berufsbildungsämter ZH und SH als
beratende Mitglieder
- Vereinbarung per 1.1.2014

Eltern- und Berufsbildnerabend Fo 16a/16b 16. Jan 2017 - Information OdA Wald ZH-SH



Organisation der Arbeitswelt Wald Zürich Schaffhausen
c/o Amt für Landschaft und Natur / Abteilung Wald, Zürich

Operatives Organ:

Ausbildungskommission = Kurskommission

- R. Schnyder + Hj. Tobler von Abt. Wald
- HP. Haug: Waldwirtschaftsverband ZH
- K. Baumann + R. Helfenberger vom VZF
- M. Brändli = Ausbildungsobmann SH
- M. Ryser: kant. Forstverein SH
- WVZ-Sekretär führt OdA-Kasse seit 1.1.2009

Eltern- und Berufsbildnerabend Fo 16a/16b 16. Jan 2017 - Information OdA Wald ZH-SH

Aufgaben

- Umsetzung der **Bildungs-Verordnung**
- Sicherstellung der **Finanzierung**
- **Organisation** der ÜK's
- **Koordination** zwischen Lehrbetrieben, Berufsbildungsschule und den Anbietern der verschiedenen Überbetrieblichen Kursen
- Durchführen **Berufsbildnertag** und **Qualifikationsverfahren**

Eltern- und Berufsbildnerabend Fo 16a/16b 16. Jan 2017 - Information OdA Wald ZH-SH

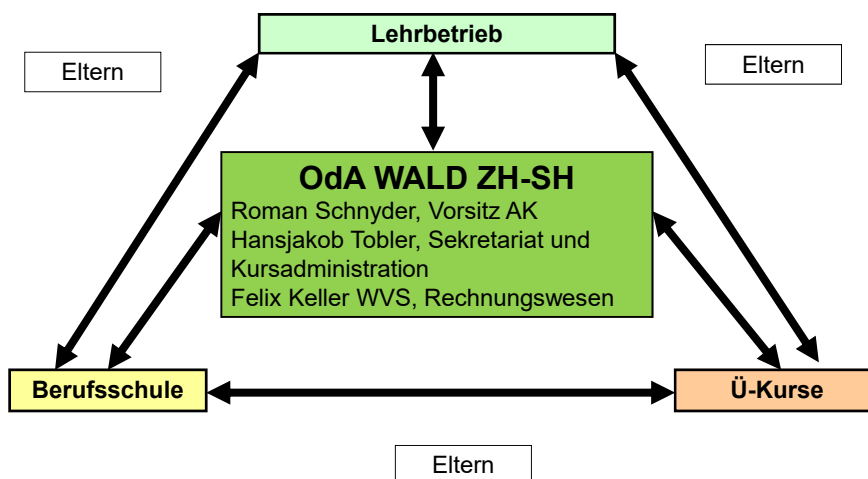

Eltern- und Berufsbildnerabend Fo 16a/16b 16. Jan 2017 - Information OdA Wald ZH-SH

Was ist neu mit der BiVo

- Erfahrungsnoten ab dem 1. Semester aus allen 3 Lernorten, diese **zählen zu 20% der gesamten QV**:
 - **Lehrbetrieb**: 5 Bildungsberichte mit Semesternote, inkl. Arbeitsberichte
 - **5 ÜK**: Note pro Kurs ab 5 Tagen (A – E)
 - **BBW**: Noten für Berufskundeunterricht: (1. – 6. Semester + Herbarium) : 7

Eltern- und Berufsbildnerabend Fo 16a/16b 16. Jan 2017 - Information OdA Wald ZH-SH



- **Förderung der forstlichen Aus- und Weiterbildung:**
Jährliches **Kursprogramm** für **Berufsbildner, Forstpersonal und Waldarbeiter, Landwirte**
- **Fortbildung fördern:**
 - Forstmaschinenführer
 - Forstwart-Vorarbeiter
- **Höhere Fachschule HF:**
 - Ausbildung zum **Förster HF**
- **Fachhochschule FH**
 - Forstwart mit **BMS 1 oder 2 (!!)**
 - **Vorstudienpraktikum** für Maturanden
 - Ausbildung zum **Forstingenieur FH** an der HAFL in Zollikofen

Eltern- und Berufsbildnerabend Fo 16a/16b 16. Jan 2017 - Information OdA Wald ZH-SH

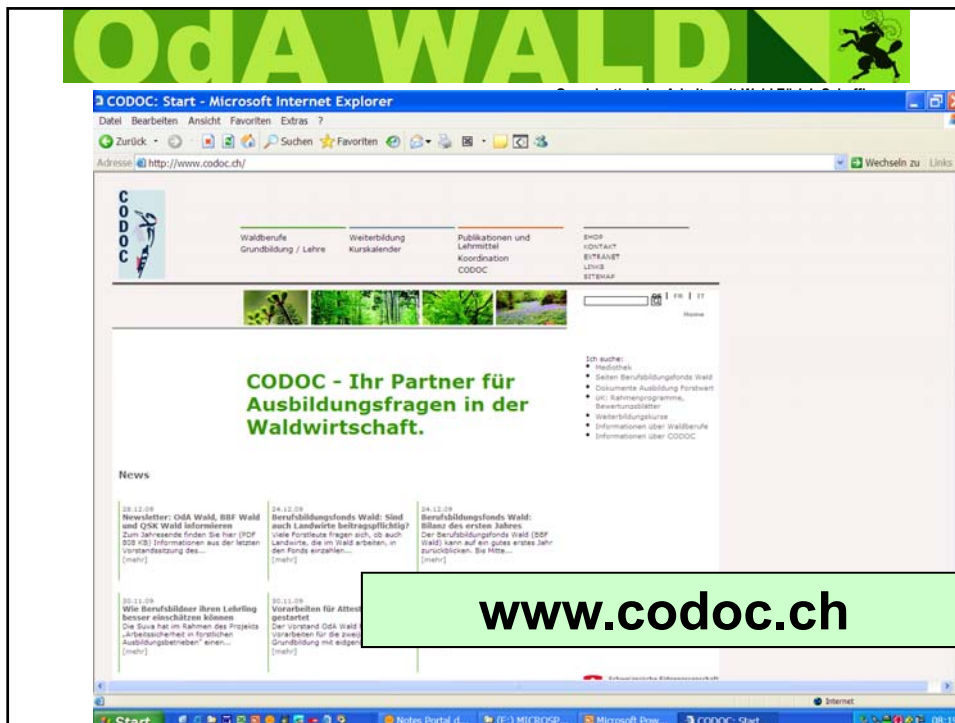



Organisation der Arbeitswelt Wald Zürich Schaffhausen
c/o Amt für Landschaft und Natur / Abteilung Wald, Zürich

Pauschalabrechnung der Überbetrieblichen Kurse für die Schuljahre ab 2016/17
(Angaben pro ÜK-Tag in Fr.)



Überbetr. Kurs	Tage pro Kurs	Bruttokosten	Erträge Holzerei	Kantonsbeitrag 1		Beitrag BBF Wald		Restkosten ZH-Lernende		Restkosten SH-Lernende	
				ZH	SH	Kt. ZH	CH	Abt. Wald ZH	Lehrbetrieb ZH	Kantonsforstamt SH	Lehrbetrieb SH
A: Holzernte I	10	420	20	90	108	90	70	75	75	111	111
B: Holzernte II	10	430	60	90	108	90	70	60	60	96	96
C: Holzernte III	10	480	70	90	108	90	70	80	80	116	116
D: Waldpflege/Ökologie	10	320	0	90	108	90	70	70		142	
E: Baukurs, Gebirgsw.	10	390	0	90	108	90	70	140		212	
F: Nothilfe für FP	2	150	0	90	108	90	70	-100		-28	
ÜK-Tage Total:	52										

- ❖ Pauschalansätze für überbetriebliche Kurse
- ❖ Aufwände Instruktorienkurse durch Pauschalansätze finanziert
- ❖ Organisations- und Administrationsaufwand durch Pauschalansätze finanziert
- ❖ Liquidität durch Rückstellungen sichergestellt

Eltern- und Berufsbildnerabend Fo 16a/16b 16. Jan 2017 - Information OdA Wald ZH-SH



Organisation der Arbeitswelt Wald Zürich Schaffhausen
c/o Amt für Landschaft und Natur / Abteilung Wald, Zürich

Zielsetzungen

- Halten des hohen Standards bei der Forstwartausbildung in den Kantonen Zürich und Schaffhausen (quantitativ und qualitativ)
- Zeitliche Mehrbelastung für Berufsbildner (Lehrbetriebe) muss verkraftbar sein
- Kosten für den Lehrbetrieb müssen im heutigen Rahmen bleiben

(Neu:)

- Gesundheitsförderung in allen 3 Lernorten vom 1. Lehrtag an !!

Eltern- und Berufsbildnerabend Fo 16a/16b 16. Jan 2017 - Information OdA Wald ZH-SH

Oda WALD

Umfeldprophylaxe
in eigener Sache

Der Körper ist das wichtigste Arbeitsinstrument der Forstleute. Er will gefüttert werden, und dies regelmässig und ausgenue

arbeitet z beson Ernäh

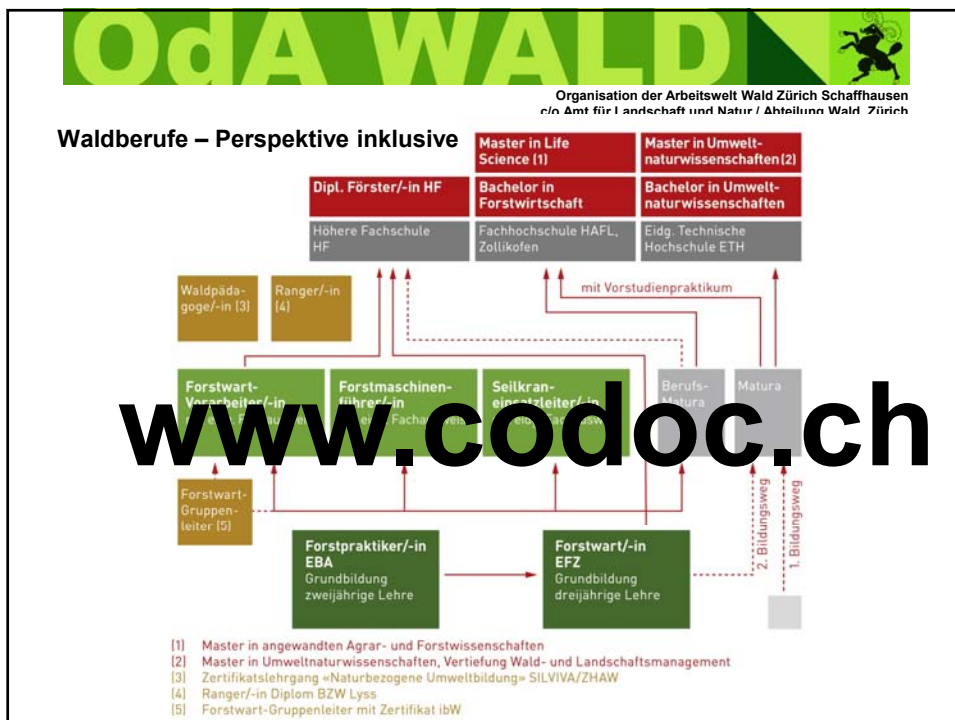

Attraktive Weiterbildungen

**Forstmaschinen-
führer/-in**
mit eidg. Fachausweis

**Spezialisierung für Maschinen
Technik und Wirtschaftlichkeit
Sorgfältiger Umgang mit der Natur**

**Forstwart-
Vorarbeiter/-in**
mit eidg. Fachausweis

**Gruppenleiter
Arbeitsvorbereitung
Stv. Betriebsleitung und
Lehrlingsausbildung**

Eltern- und Berufsbildnerabend Fo 16a/16b 16. Jan 2017 - Information OdA Wald ZH-SH

Attraktive Weiterbildungen

Dipl. Förster/-in HF

Höhere Fachschule
HF

**Vielseitig und abwechslungsreich
Interessante Aufgaben
Sehr gute Zukunftsaussichten**

**Master in Life
Science (1)**

**Bachelor in
Forstwirtschaft**

Fachhochschule HAFL,
Zollikofen

**Forstingenieur FH
Höhere Ausbildung mit wertvollem
praxisbezug
Gute Zukunftsaussichten**

Eltern- und Berufsbildnerabend Fo 16a/16b 16. Jan 2017 - Information OdA Wald ZH-SH

Kursspiegel der Forstwartlehre

Hansjakob Tobler

Winterthur / 16. Januar 2017

 **Baudirektion
Kanton Zürich**
ALN Amt für
Landschaft und Natur

1. Lehrjahr

Aug. 16	Sept.	Okt.	Nov.	Dez.	Jan. 17	Feb.	März	Apr.	Mai	Jun.	Jul.
		üK F; Nothilfe; 2 Tg. (SanArena)									
			üK A; Holzerei - Grundlagen; 10 Tg. (WVS)								
								üK D; Jungwaldpflege; 5 Tg. (Abt. Wald)			
		Baum- u. Strauchkunde; 1 Tg. (Bkl)									
			Holzmessen1; 1 Tg. (Bkl)								
			Kulturplan, Planung, Waldbau; 1 Tg. (Bkl)								
					Standortskunde1; 1 Tg. (Bkl)						

Zusammenstellung sämtlicher Kurstage

Überbetriebliche Kurse		Tage	5. Lektion u. a. Kurse		Tage
A	Holzerei Grundlagen	10	Baum- & Strauchkunde (TK 1)		1
B	Holzerei Vertiefung	10	Holzmessen 1 (TK 2)		1
C	Holzerei Verfahren	10	Kulturplan, Planung, Waldbau (TK 3)		1
D1	Jungwaldpflege	5	Standortskunde 1; Ökologie (TK 4)		1
D2	Waldpflege & Ökologie	4	Nothilfe-Repetition 1		1
D3	Wertastung	1	Holzmesskunde 2 (TK 5)		1
E1	Maschinenkunde	1	Waldverjüngung (TK 6)		1
E2	Baukurs	5	Standortskunde 2 (TK 7)		1
E3	Gebirgspraktikum	4	Feldmessen (TK 8)		1
F	Nothelferkurs	2	Plenterwald, Schutzwald, Forstschutz (TK 9+10)		2
			Nothilfe-Repetition 2		1
			Forstschutz, Jagd (TK 11)		1
			Repetitionskurs (TK 12)		1
Anz. oblig. üK-Tage		52	Anz. übrige Kurstage		14

= 66 Kurstage während der Lehrzeit

Dank an



- **Berufsbildner**
- **Berufsschule bbw**
- **ABU-Lehrer**
- **Sportlehrer**
- **Berufskundelehrer**
- **Abteilungskommission bbw**
- **Eltern !!**

Eltern- und Berufsbildnerabend Fo 16a/16b 16. Jan 2017 - Information OdA Wald ZH-SH



Organisation der Arbeitswelt Wald Zürich Schaffhausen
c/o Amt für Landschaft und Natur / Abteilung Wald, Zürich

Fragen ?

-
-

**Für forstfachliche
Ausbildungsfragen:**

Telefon 043 259 27 54

Hansjakob Tobler, Berufsinspektor

Eltern- und Berufsbildnerabend Fo 16a/16b 16. Jan 2017 - Information OdA Wald ZH-SH